SEZIONE IN VIADOTTO

CATEGORIA "F1" LOCALI AMBITO EXTRAURBANO (D.M. 5.11.2001)

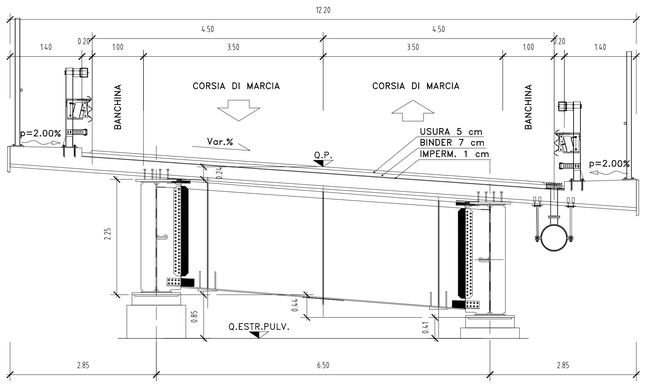

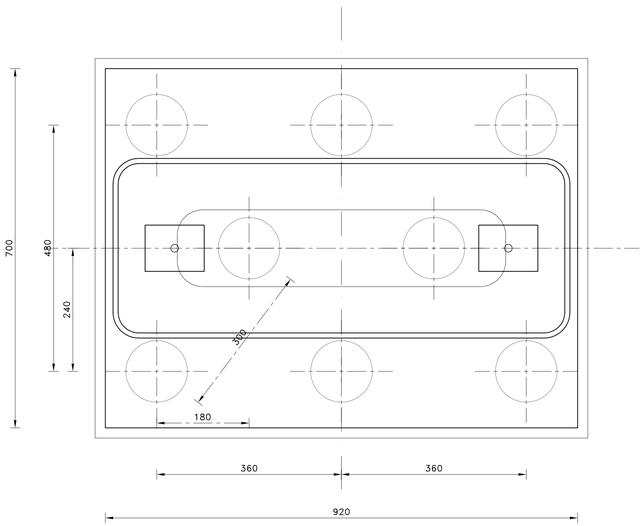

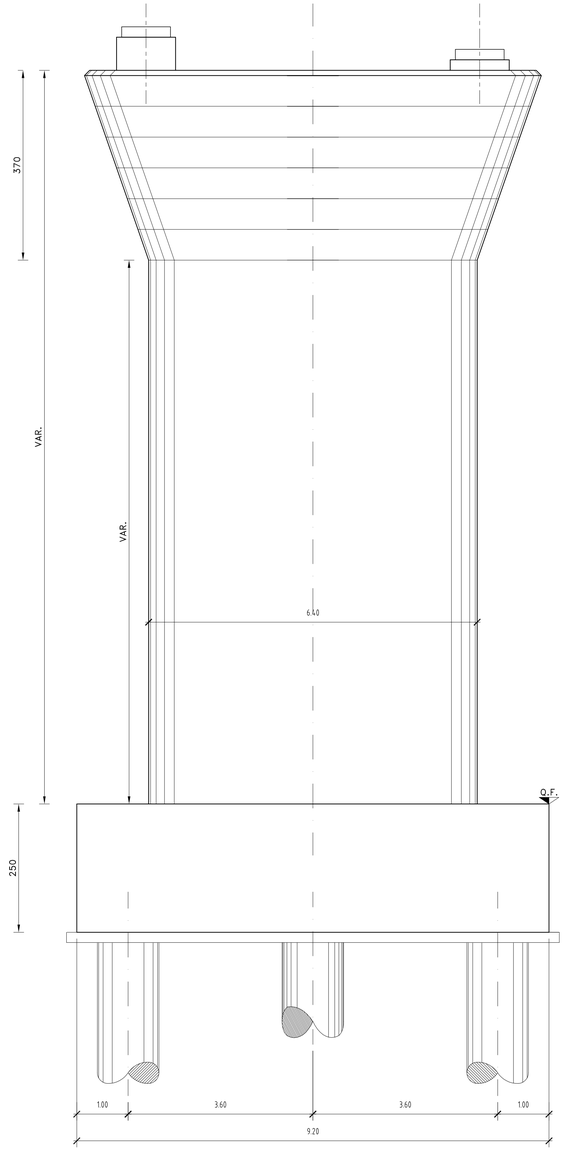

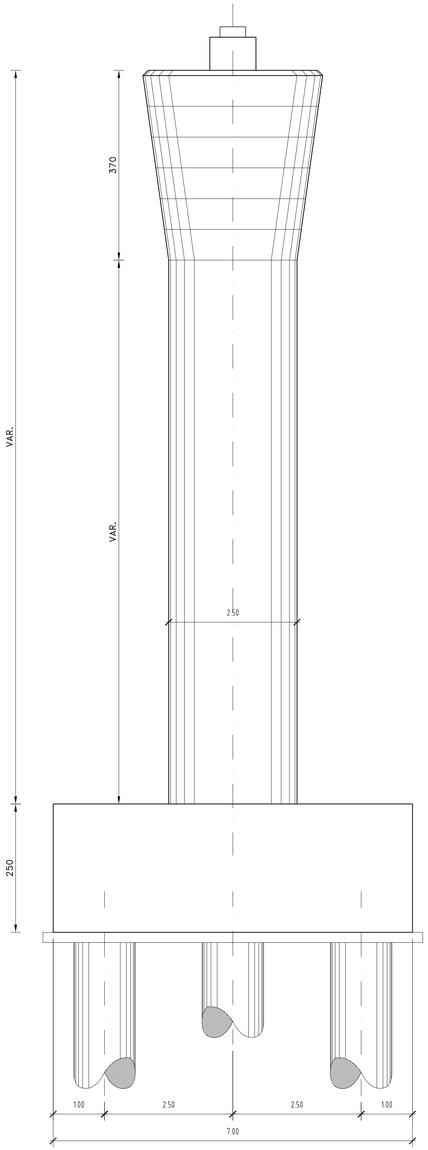

REGIONE CALABRIA

COMUNE DI AGNANA CALABRA

PROVINCIA DI REGGIO CALABRIA

VALUTAZIONE PRELIMINARE DI FATTIBILITA' PER GLI ASPETTI TECNICI E DI INVESTIMENTO DELL'IPOTESI DI REALIZZAZIONE DI UN COLLEGAMENTO VELOCE DALLA SS106 var/B

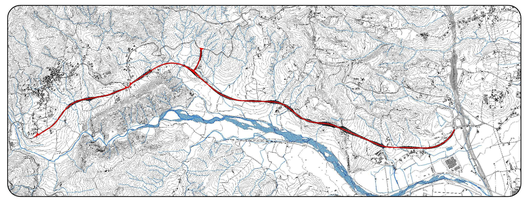

STUDIO DI FATTIBILITA'

TITOLO:

SEZIONI TIPO - VIADOTTO

Rev.	Data	Descrizione	Red.	Ver.	Appr.
A	25/01/16	Prima emissione	AF	*	*

Il Responsabile Unico del Procedimento:

ING. GIOVANNI MAFRICI

Il Progettista:

ANTONIO FRANCOMANO
INGEGNERE CIVILE - PROGETTISTA STRUTTURALE
Sede legale: via Pace, 23 - 88069 Stalettì (CZ)
C.F. FRNNTN80C23C352M - P.Iva 03462460795
Mobile: (+39) 339.89.300.30
E-mail: antonio.francomano@gmail.com
PEC: antonio.francomano@ingpec.eu

CODICE ELABORATO: 1601 A077 SF GEN ST 02 A SCALA 1:50 TAV 10

TUTTI I DIRITTI RISERVATI - Il presente Progetto è protetto a termini di Legge. È vietata ogni forma di riproduzione senza preventiva autorizzazione scritta del Progettista - ©2016